## EUCARISTIAS *De 16 a 22 de dezembro de 2013*

| DIAS | HORA | LOCAL | INTENÇÕES |
|---|---|---|---|
| Segunda | 18h00 | Calheta | José da Silva Ferreira (7º Dia) |
| | 18h00 | Ribeira Seca | Maria Clementina da Silveira |
| Terça | 18h00 | Ribeira Seca | João Vitorino Luís e Maria Oliveira |
| Quarta | 18h00 | Ribeira Seca | Adelina Teixeira Ribeiro |
| Quinta | 18h00 | Ribeira Seca | Parentes de Lígia Ávila |
| Sexta | 18h00 | Ribeira Seca | Tios, primos e família falecida de António Cunha |
| **Sábado** | **17h00** | **Beira** | |
| | **18h00** | **Velas - Biscoitos** | |
| | **19h00** | **Fajã dos Vimes - Portal** | |
| **Domingo** | **10h00** | **Manadas - Norte Grande** | |
| | **11h00** | **Norte Pequeno - Velas** | |
| | **12h00** | **Calheta - Ribeira Seca** | |
| | **13h00** | **Urzelina** | |
| | **14h30** | **Santo António** | |

### PENSAMENTO DA SEMANA

Nascemos para manifestar a glória do Universo que está dentro de nós. Não está apenas num de nós: está em todos nós. E conforme deixamos nossa própria luz brilhar, inconscientemente damos às outras pessoas permissão para fazer o mesmo. E conforme nos libertamos do nosso medo, a nossa presença, automaticamente, liberta os outros.

Nelson Mandela

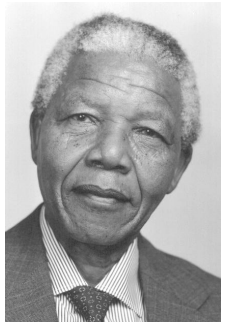

## ZONA PASTORAL CENTRO

*Beira - Calheta - Manadas - Norte Grande - Norte Pequeno - Ribeira Seca - Stº António - Urzelina - Velas*

**Pe. Manuel Santos** *Telef.* 295416484 *Telm.* 917633096 *e-mail:* padrema@mail.telepac.pt

**Pe. António Azevedo** *Telef.* 295414152 *Telm.* 918996189

**Pe. Marcos Miranda** *Telef.* 295416671 *Telm.* 926597399 *e-mail:* marcos_miranda_3@hotmail.com

# Carta Familiar

**BOLETIM INTERPAROQUIAL** ANO **XIII** SERIE **II** **Nº 619** **15. 12. 2013**

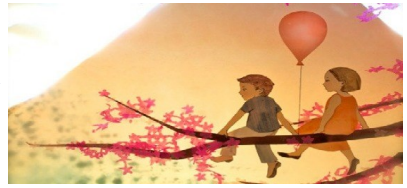

### AMIZADE

Amigos são aqueles com quem podemos viver sem máscaras, porque não tememos ser rejeitados. Amigo é aquele que te conhece por dentro e, mesmo assim, continua teu amigo. O vosso relacionamento extrapolou a fase dos possíveis desapontamentos e condições para a manutenção da amizade. A Bíblia diz que "há amigo mais chegado que um irmão". A amizade é o espaço privilegiado do crescimento pessoal, pois "Assim como o ferro afia o ferro, o Homem afia o seu companheiro". E não te esqueças, "ferro com ferro" implica atrito, e todo o atrito aquece e faz faísca. Por isso, amigos que não se estranham, que não debatem pontos de vista divergentes, que não se questionam mutuamente, na verdade, não são amigos. "Melhor é a repreensão feita abertamente do que o amor oculto", isto é, a amizade que sobrevive às custas da omissão reflete um amor de pouco valor.

Um amigo de verdade não é alguém que pode resolver todos os teus problemas ou tem respostas para todas as perguntas. Também não é alguém que se vai embora quando não há nenhuma solução ou resposta, mas fica contigo, permanece fiel. Muitas vezes, quem nos dá maior conforto não é a pessoa que diz: "Faz isso, diz aquilo, vá lá"; mas quem, mesmo se não tem nenhum bom conselho para dar, afirma: "Não importa o que vai acontecer, eu sou teu amigo; tu podes contar comigo". Quanto mais velho te tornas, mais descobres que tua alegria e felicidade dependem de tais amizades. O grande segredo da vida é que o sofrimento frequentemente parece ser tão insuportável que pode tornar-se, na compaixão, uma fonte de vida e esperança novas. A amizade é um dos maiores dons que um ser humano pode receber. É um vínculo que ultrapassa objetivos, interesses ou histórias em comum. É um vínculo mais forte do que aquele que a união sexual pode criar, mais profundo do que o que um destino partilhado pode solidificar, e ainda pode ser mais íntimo que os laços do matrimónio ou da comunidade. A amizade é estar com o outro na alegria e na tristeza, mesmo quando não podemos aumentar a alegria e diminuir a tristeza. É uma união de almas que confere nobreza e sinceridade ao amor, fazendo a vida brilhar intensamente. Abençoados são aqueles que dão a vida pelos amigos.

## III DOMINGO DO ADVENTO

A liturgia deste domingo lembra a proximidade da intervenção libertadora de Deus e acende a esperança no coração dos crentes. Diz-nos: "não vos inquieteis; alegrai-vos, pois a libertação está a chegar".

A primeira leitura anuncia a chegada de Deus, para dar vida nova ao seu Povo, para o libertar e para o conduzir – num cenário de alegria e de festa – para a terra da liberdade.

O Evangelho descreve-nos, de forma bem sugestiva, a ação de Jesus, o Messias (esse mesmo que esperamos neste Advento): Ele irá dar vista aos cegos, fazer com que os coxos recuperem o movimento, curar os leprosos, fazer com que os surdos ouçam, ressuscitar os mortos, anunciar aos pobres que o "Reino" da justiça e da paz chegou. É este quadro de vida nova e de esperança que Jesus nos vai oferecer.

A segunda leitura convida-nos a não deixar que o desespero nos envolva enquanto esperamos e aguardarmos a vinda do Senhor com paciência e confiança.

Dehonianos

## MEDITAR

### A DÁDIVA

Vós pouco dais quando dais de vossas posses.
É quando dais de vós próprios que realmente dais.
Pois, o que são vossas posses senão coisas que guardais
por medo de precisardes delas amanhã? (...)

Há os que dão pouco do muito que possuem,
e fazem-no para serem elogiados,
e o seu desejo secreto desvaloriza as suas dádivas.

E há os que têm pouco e dão-no integralmente.
Esses confiam na vida e na generosidade da vida,
e seus cofres nunca se esvaziam.

E há os que dão com alegria, e essa alegria é já a sua recompensa.
E há os que dão com pena, e essa pena é o seu batismo.

E há os que dão sem sentir pena nem buscar alegria nem pensar na virtude:
Dão como, no vale, o mirto espalha sua fragrância no espaço.
Pelas mãos de tais pessoas, Deus fala;
e através de seus olhos
Ele sorri para o mundo.

É belo dar quando solicitado;
é mais belo, porém, dar sem ser solicitado, por haver apenas compreendido. (...)

Dizeis muitas vezes: "Eu daria, mas somente a quem merece".
As árvores de vossos pomares não falam assim,
nem os rebanhos de vossos pastos.
Dão para continuar a viver,
pois reter é perecer.

Khalil Gibran



### CONTO (480)

### ENVIADOS EM MISSÃO

Era uma vez um mestre que tinha três discípulos, a quem preparava para irem pelo mundo em missão. Ensinava-os a rezar, mas sobretudo a amar o próximo.

Um dia, julgando-os preparados, enviou-os para o mundo. Muito tempo depois, os três regressaram e o sábio mestre perguntou-lhe:

- Que fizestes vós?

Começaram então cada qual a contar a sua experiência. O primeiro, com uma certa vaidade, disse:

- Eu escrevi muitos livros e consegui vender milhares de exemplares. Neles procuro ensinar aos outros como se consegue a perfeição.

Em seguida, tomou a palavra o segundo, que disse:

- Eu andei por muitas cidades a pregar aos outros.

O mestre, depois de ter escutado os dois, disse:

- Tu encheste o mundo com livros. E tu encheste o mundo com palavras. E, voltando-se para o terceiro perguntou:

- Tu que fizeste?

- Eu trouxe este pequeno banco para que tu, meu mestre, possas apoiar sem dor a tua perna doente.

O mestre sorriu e exclamou:

- Tu encontraste Deus. Ele é amor

In *Bom dia, alegria* de Pedrosa Ferreira

## INFORMAÇÕES

### FESTA DE SÃO LÁZARO

A comunidade do Norte Pequeno celebra o dia do seu Padroeiro, São Lázaro, no próximo dia 17 de dezembro.

A Eucaristia é às 15 horas seguida de procissão.

### BODAS DE OURO

No próximo mês de janeiro, a Filarmónica União Popular da Ribeira Seca vai celebrar as Bodas de Ouro de Presidente da Assembleia Geral, Professor Nemésio Serpa. Esta é uma comemoração digna de registo.

Para tal, pretende fazer uma exposição sobre a história desta coletividade, das mais antigas dos Açores, pedindo a todos que possuam algo que se relacione com a Filarmónica como: fotografias, fardas, instrumentos… que emprestem para que seja feita uma comemoração o mais completa possível.

Este material deve ser entregue à direção da Filarmónica que devolverá tudo no fim destas comemorações.

A Direção agradece a colaboração prestada.

### CONFISSÕES

Dia 16 de dezembro: Norte Grande às 14 horas e Santo António às 15 horas.
Dia 20 de dezembro: Ribeira Seca às 16 horas e Biscoitos às 17 horas.